

Revislyceum Maassluis

# ZuluDesk Parent v7

## Beknopte Handleiding

©opyright Ted van Deutekom

oktober 2019

## Algemene opmerkingen:

- ◆ Zuludesk Parent is een web-applicatie, die kan worden gestart met een browser, zoals Safari en Google Chrome
- ◆ Zuludesk Parent werkt **NIET** met Internet Explorer.
- ◆ Zuludesk Parent werkt op elke device, die een browser ondersteunt voor internet, zoals een Mac, PC, tablet of telefoon.
- ◆ Zuludesk Parent moet **NIET** gestart worden op de iPad van de leerling.
- ◆ Op de iPad van de leerling moet wifi ingeschakeld zijn.
- ◆ Na afloop **altijd** alle restricties en app-locks weer uit zetten.

# Inloggen

Ga in de browser naar het volgende adres om ZuluDesk Parent te starten:  
<https://parent.zuludesk.com>

Typ in het inlogvenster:

- Schoolnaam
- Email-adres
- Wachtwoord

The login form is a white rectangular box with a red border. It contains three input fields: 'Organisation' (with 'Lentiz Revislyceum' entered), 'E-mail address or username', and 'Password'. Below the fields are two buttons: 'Back' and 'Login'. A red arrow with the number '1' points to the 'Organisation' field, and another red arrow with the number '2' points to the 'Login' button.

Organisation  
Lentiz Revislyceum

E-mail address or username

Password

Back Login

# Algemeen overzicht

ZULUDESK

Welcome to ZuluDesk

You

Teddy

Your child

Josephine

Locations

Select a child to continue.

Josephine

Selecteer uw zoon of dochter

In het overzicht ziet u de naam van de ouder (in dit voorbeeld: Teddy) en de naam van uw zoon of dochter (in dit voorbeeld: Josephine)

# Overzicht leerling

- Allowed Apps**
  - [Set Allowed Applications](#)

Restricting an application will not remove it from the device. It disables the use of it. Once enabled it can be used with the last known settings.
  - [Enable App Lock](#)

Lock a device in one or more apps for a given time period. To enable this periodically you can [create a Device Rule](#).
- Allowed App Categories**

	Social Media	<input checked="" type="checkbox"/>
	Games	<input checked="" type="checkbox"/>
	Entertainment	<input checked="" type="checkbox"/>
	Shopping	<input checked="" type="checkbox"/>
	Music	<input checked="" type="checkbox"/>

Selecteer Device Info

In het overzicht van de ipad van uw zoon of dochter ziet u de opties Allowed Apps en Device Info. De optie Device Rules laten we in deze beknopte handleiding buiten beschouwing.

# Device Info

In het overzicht Device Info krijgt u algemene info over de ipad van uw zoon of dochter. In dit venster is het niet mogelijk om iets te wijzigen.

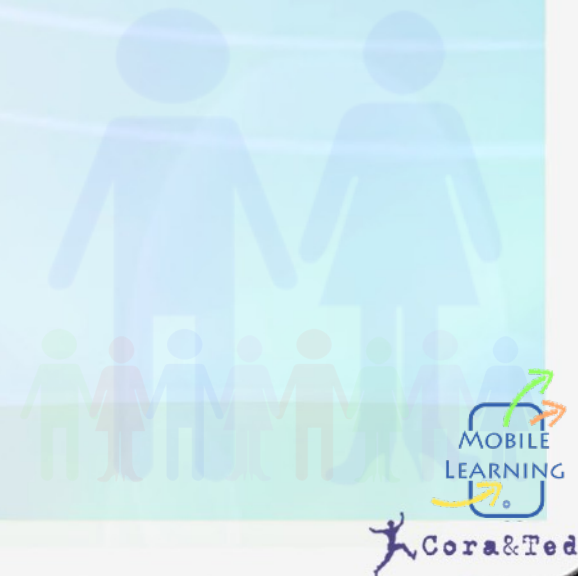

# Allowed Apps

Selecteer  
Allowed Apps

In het overzicht Allowed Apps kunt u op allerlei manieren apps blokkeren of aan of uit zetten.

**Set Allowed Application:**  
Hier kunt u bepaalde apps van Apple wel of niet toestaan.

**Enable App Lock:**  
Hier kunt u een keuze maken uit alle geïnstalleerde apps en deze voor een bepaalde tijd wel of niet toestaan.

**Allowed App Categories:**  
Hier kunt u groepen van apps wel of niet toestaan.

- Set Allowed Applications:** A link to 'Set Allowed Applications' with a description: 'Restricting an application will not remove it from the device. It disables the use of it. Once enabled it can be used with the last known settings.'
- Enable App Lock:** A link to 'Enable App Lock' with a description: 'Lock a device in one or more apps for a given time period. To enable this periodically you can [create a Device Rule](#).'
- Allowed App Categories:** A list of app categories with toggle switches:
  - Social Media:
  - Games:
  - Entertainment:
  - Shopping:
  - Music:

# Allowed Apps Categories

Josephine

Allowed Apps Device Rules Device Info

## Allowed Apps

[Set Allowed Applications](#)

Restricting an application will not remove it from the device. It disables the use of it. Once enabled it can be used with the last known settings.

[Enable App Lock](#)

Lock a device in one or more apps for a given time period. To enable this periodically you can [create a Device Rule](#).

### Allowed App Categories

	Social Media	<input type="checkbox"/>
	Games	<input type="checkbox"/>
	Entertainment	<input type="checkbox"/>
	Shopping	<input checked="" type="checkbox"/>
	Music	<input checked="" type="checkbox"/>

Allowed App Categories:  
Hier kunt u groepen van apps wel of niet toestaan.

In het voorbeeld staan nu alle apps voor sociale media, Games en Entertainment uit. De apps zijn dan ook niet meer zichtbaar op de iPad en dus niet meer te gebruiken, totdat u ze weer aanzet. U kunt hier geen tijd instellen.

Sommige apps glippen hier nog wel eens doorheen. U moet in dat geval voor die specifieke app de optie Enable App Lock gebruiken.

# Set Allowed Applications

## Allowed Apps

### Set Allowed Applications

Restricting an application will not remove it from the device. It disables the use of it. Once enabled it can be used with the last known settings.

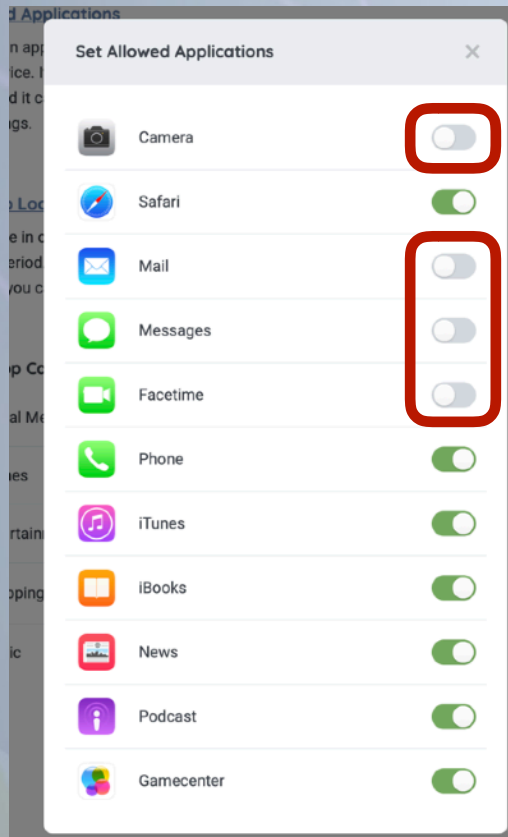

Set Allowed Application:  
Hier kunt u bepaalde apps van apple wel of niet toestaan.

In dit voorbeeld staan de apps voor camera, mail, messages en facetime uit.

De apps zijn dan ook niet meer zichtbaar op de iPad en dus niet meer te gebruiken, totdat u ze weer aanzet. U kunt hier geen tijd instellen. Alle ingeschakelde apps zijn wel zichtbaar en te gebruiken op de iPad.

# Enable App Lock

## Enable App Lock

Lock a device in one or more apps for a given time period. To enable this periodically you can [create a Device Rule](#).

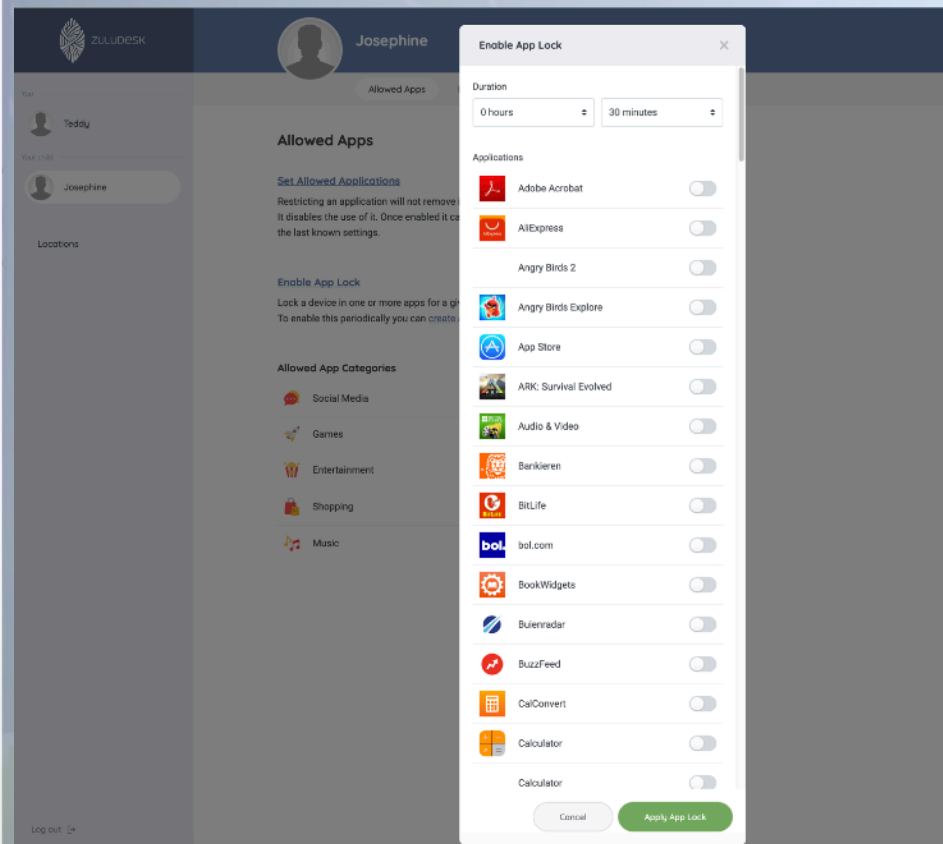

## Enable App Lock

Hier kunt u alle geïnstalleerde apps voor een bepaalde tijd wel of niet toestaan.

De apps die in het overzicht **UIT** staan zijn op de iPad **NIET** zichtbaar. Deze optie werkt dus omgekeerd. Als uw zoon of dochter een bepaalde app moet gebruiken voor een bepaalde tijd moet u de app eerst aanzetten.

# Enable App Lock

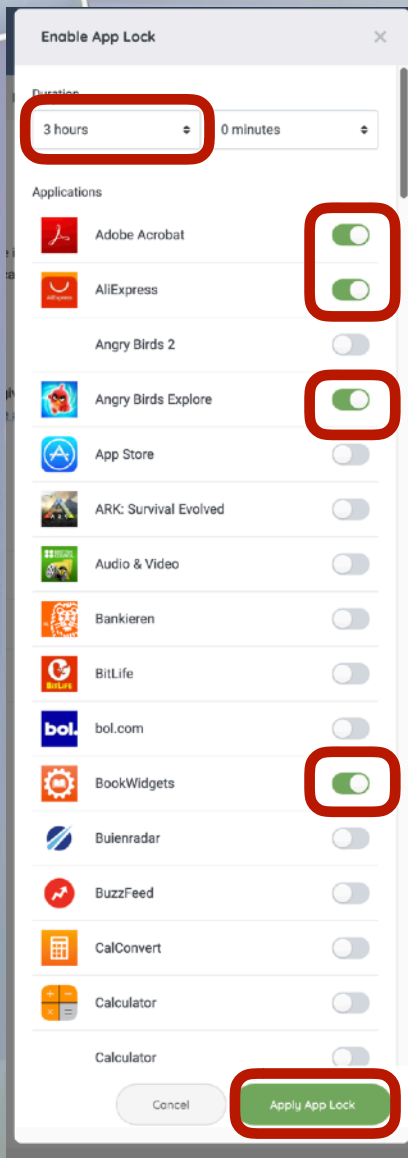

## App Lock is enabled

Will be canceled on Sunday, October 13, 9:50 PM

### Allowed Apps

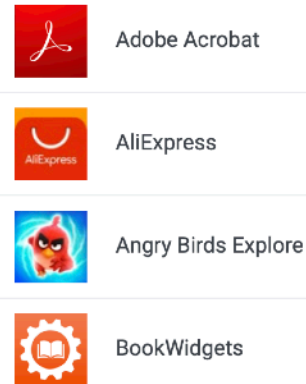

Disable App Lock

In dit voorbeeld zijn alleen de apps Adobe Acrobat, Aliexpress, Angrybirds en Bookwidgets op de iPad zichtbaar en te gebruiken gedurende 3 uur. U moet de gekozen apps en tijd altijd bevestigen met: Apply App Lock. Alle andere geïnstalleerde apps zijn niet zichtbaar en ook niet te gebruiken op de iPad. U kunt App Lock weer uitschakelen met: Disable App Lock. Daarna zullen alle geïnstalleerde apps weer zichtbaar en te gebruiken zijn op de iPad.

# Account (profile) ouder aanpassen

In dit venster kunt u eventueel uw wachtwoord wijzigen.